

# Algoritmo para la internación de infecciones respiratorias agudas

Septiembre 2023, V1

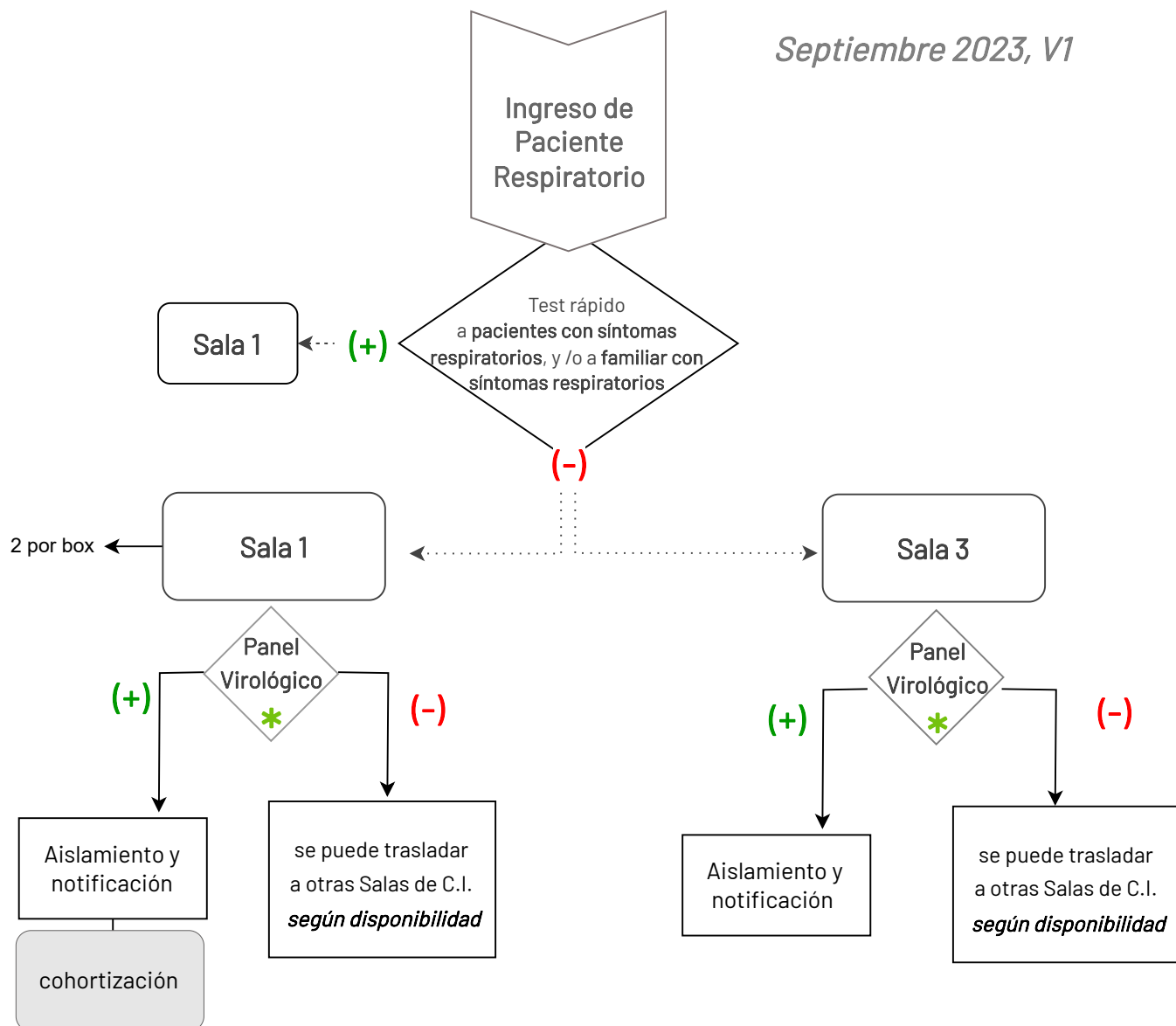

## Criterios de Aislamiento

para Pacientes con síntomas respiratorios agudos con criterio de internación

1. Aplicar **precauciones estándar**, de aislamiento por contacto y gotitas.
2. Respetar, en lo posible, **la mayor distancia**; un mínimo de 1,5 mts.
3. Cohortizar según resultados de panel virológico y disponibilidad de camas



en el **Laboratorio de Análisis Especiales** (8vo),  
donde se reciben las muestras de **7:00 a 9:00** y se comunican los **resultados** aproximadamente a las **15:00**

**(Aquí va una nueva definición)**

*Los pacientes febriles con foco definido infectológico pueden recibir atención en cualquiera de las salas.*

## Alto Flujo:

- EPP
- máxima distancia posible
- 2 por box



Hospital Materno Infantil  
**San Roque**